Neuaufstellung des Flächennutzungsplanes der Gemeinde Salzatal für das gesamte Gemeindegebiet - Planzeichung - südlicher Teil
- Ortslage Bennstedt ; Ortslage Höhnstedt ; Ortslage Lieskau ; Ortslage Zappendorf mit Köllme und Müllerdorf -

Kartengrundlage: ZTK10 (2023) LVermGeo LSA
(www.lvermgeo.sachsen-anhalt.de)
Erlaubnis- Nr.: LVermGeo: I A18-800TRM-2023-9

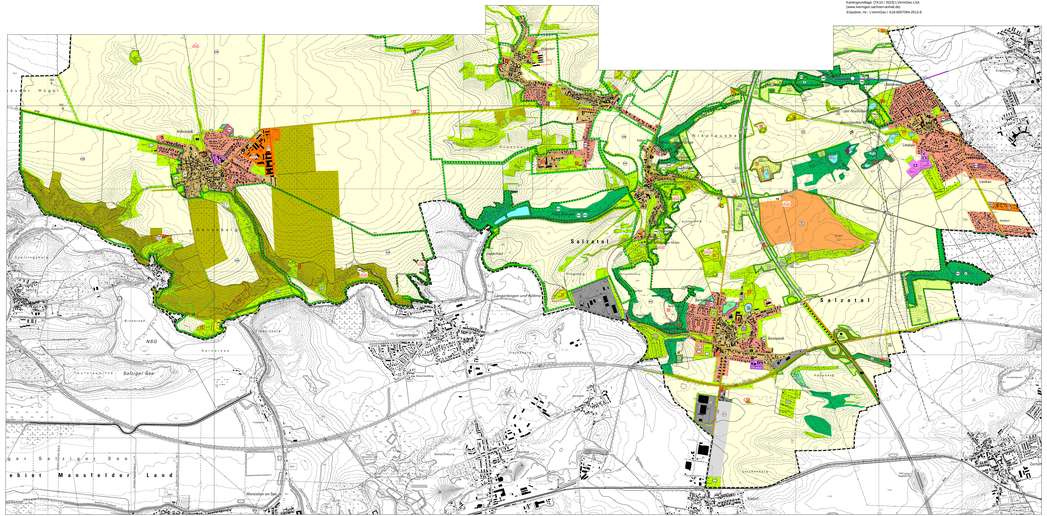
Salzatal
Salzatal
Salzatal
Bennstedt
Höhnstedt
Lieskau
Zappendorf
Köllme
Müllerdorf
Kaiserstraße
Dorfstraße
Hauptstraße
Kaiserstraße
Bergstraße
Kaiserstraße
Dorfstraße
Hauptstraße
Kaiserstraße
Dorfstraße
Hauptstraße
Kaiserstraße
Dorfstraße
Haupt