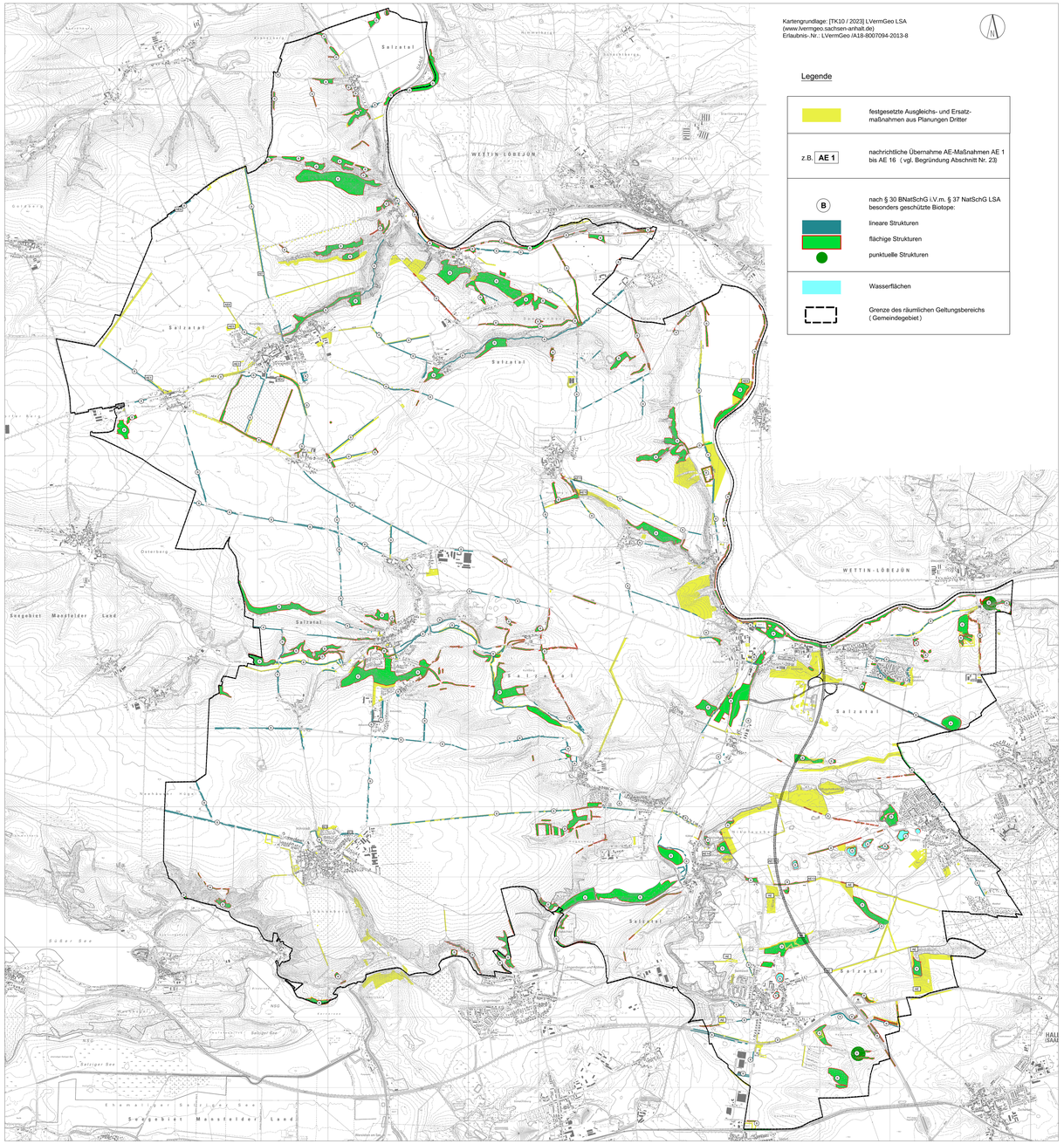

Kartengrundlage: [TK10 / 2023] LVermGeo LSA
(www.lvermgeo.sachsen-anhalt.de)
Erlaubnis- Nr.: LVermGeo /A18-8007094-2013-8

Legende

	festgesetzte Ausgleichs- und Ersatzmaßnahmen aus Planungen Dritter
z.B. AE 1	nachrichtliche Übernahme AE-Maßnahmen AE 1 bis AE 16 (vgl. Begründung Abschnitt Nr. 23)
B	nach § 30 BNatSchG i.V.m. § 37 NatSchG LSA besonders geschützte Biotope:
	lineare Strukturen
	flächige Strukturen
	punktuelle Strukturen
	Wasserflächen
	Grenze des räumlichen Geltungsbereichs (Gemeindegebiet)

Hinweis

Auf die Textlichen Ausführungen und die Karten im Umweltbericht wird hingewiesen:

- Karte 2 Biotopverbundsystem
- Karte 4 Naturschutzfachlich wertvolle Biotopkomplexe (Teilkarte 1 bis 6)
- Karte 7 Naturschutzrechtliche Schutzgebiete

Gemeinde Salzatal

Bessenstedt Bennstedt Farnstedt Höhnstedt Köbershain Lieskau Salzmünde Schochwitz Zappendorf

Neuaufstellung des Flächennutzungsplanes der Gemeinde Salzatal für das gesamte Gemeindegebiet

Beiplan : Biotope und AE-Maßnahmen

	Planungsmitteilung:	Entwurf und Verfahrensbetreuung
07. Januar 2026	Gemeinde Salzatal Ortsteil Bennstedt Ost 06198 Salzatal OT Reideburgerstraße	Dorfplan/Hoff Landschaftsarchitekten Halberstädter Straße 12 39112 Magdeburg
M 1 : 20.000	Bearbeiter:	Kathrin Riegel / Gloria Zyserfeld